

G360

회사소개서

COMPANY PROFILE

특화 된 경비, 보안, 미화 통합 관리 솔루션으로 고객 가치 향상에 노력하고 있습니다.

G360

CONTENTS

"G360"은 민간 보안 기업으로 고객의 신변, 시설, 정보를 수집/보호/컨설팅/보완하고
고객의 가치를 높이는 것에 노력 합니다.

SECURITY

1

회사소개

- 회사 개요
- 비전
- 조직도
- 대표 약력

2

사업분야

- 관제 시스템
- 건물 관리
- 환경 미화
- 시설 경비
- 행사 경비
- 대인/의전 경호

3

서비스 강점

- AI 채용 솔루션
- 직무 교육(CPR 등)
- 통합 보안 컨설팅
- 민간 자격 운영
- 장학 제도

4

협력사

- KKM
- genesis lab
- TEV KOREA
- NOAH VENTURES

G360

대표이사 인사말

고도로 발전해가는 현대 사회는 발전된 기술과 서비스 내용, 개선된 업무 문화를 끊임없이 요구하고 있습니다.

이러한 욕구를 충족시키고자 저희 지360 전 임직원은 각종 대, 소형 시설의 창조적인 보안 메뉴얼은 물론 경제적인 통합 관제 시스템에 이르기까지 탁월한 사명감을 바탕으로 최선의 노력을 다하여 고객사의 신뢰를 얻고자 노력하고 있습니다.

저희 회사 임직원은 보다 새롭고 창조적인 기술과 혁신적인 기업 정신을 토대로 고객사 요구에 따른 보다 정확하고 정직한 회사 운영으로 고객사 여러분의 기대에 부응하겠습니다.



회사 개요



회사명	(주)지360	대표자	구본근
사업분야	시설 경비, 신변 보호	사업자번호	613-81-81792
주소	서울시 강남구 봉은사로 57길 6		
대표번호	02-3447-7775	홈페이지	https://g360.kr
회사설립연도	2020년 02월 19일		
자격현황	경비업		

주요 연혁

2024	2024.06	근로자파견사업 허가 취득
2023	2023.03	반응형 CCTV 솔루션 도입
	2023.02	디지털 보안 솔루션 도입
2022	2022.03	업계 최초 AI 면접 채용 도입
창립 ~	2021.01	경비업 허가 취득
	2020.08	기업부설연구소 설립
	2020.02	주식회사 지360 법인 설립

주요 실적



병원 보안

- 리봄한방병원 강남본점
- 리봄한방병원 대구지점



시설 보안

- 문정동 법조타운 테라타워
- 구리 갈매 테라타워



재개발 현장

- 천호동 수정상가
- 가산동 w몰



데이터 수집

- 제네시스랩
- 연세대학교

주요 실적



행사

- 수웨이
- 비앤비
- 아이엠파트너



집회

- 서울신문사
- 삼안
- 5.18 민주화운동부상자회
- 청소년세상

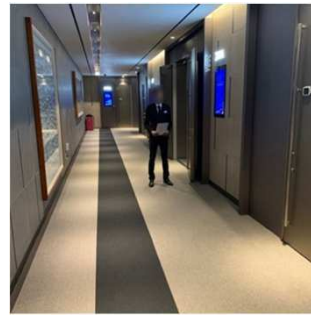

대인 보안 및 경호

- 구례남중학교
- 구례여중학교
- 광양고등학교
- 승평중학교



VIP 의전 및 경호

- 증원산업
- 그랜드프라자호텔
- 삼성전자 화성캠퍼스 임원 의전



ABOUT
COMPANY

G360은 전문성과 성실함을 갖춘
탁월한 인적자원을 바탕으로
보다 나은 고객 서비스에 노력 합니다.

VISION

- 업계 대표 기업
- 도전하는 기업
- 신뢰받는 기업
- 혁신하는 기업

VALUE

- 고객 중심
- 인력 양성
- 사회 공헌
- 혁신 추구

조직도

ORGANIZATION STRUCTURE

- AI 채용 솔루션 도입으로 경호&경비 요원들의 서비스 마인드, 인성 등 검증된 자체 인력 운영
- 자사 경호&경비 교육 프로그램을 통해 보다 전문적인 인력 육성



CEO 소개

CEO introduction

2014

- 특수전 사령부 KKM 업무협약

2016

- 미국 뉴저지 경찰관 교육
- 이스라엘 특수부대요원 교육
- 오스트리아 GEK 코브라 국가 헌병대 대테러요원 교육
- 사우디아라비아 왕실 경호국 경호팀장 교육

2018

- 종합행정학교(헌병특수임무대대) 지휘자반 교육
- 육,해,공 군사경찰 특수임무대대 간부교육
- 헌병특임대 교관 집체교육

2021

- 경호, 경비 법인 설립
- 기무사 안보지원사령부 868 경호부대 교육

2023

- 경기남부경찰청 경찰기동대 시민안전모델 및 물리력 대응 훈련 MOU 체결

2012

- KRAV-MAGA CLUB 출범

2013

- 국립국제교육원 해외 파견자 교육지원

2015

- 베트남 호치민 노동당 총회장 의전/경호
- 육, 해, 공 군사경찰 특수임무대대 간부교육

2017

- 육,해,공 군사경찰 특수임무대대 간부교육
- 육군종합행정학교 경호 안전 초빙교육
- 동서대학교 경호학과 특강
- 종합행정학교(헌병특수임무대대) 지휘자반 교육

2019

- 육,해,공 군사경찰 특수임무대대 간부교육
- 육군21사단 31보병연대 수색대대, 정찰반 근접전투 집체교육

2022

- 서초 경찰서 물리력 대응 훈련
- 강남 경찰서 물리력 대응 훈련
- 양천 경찰서 물리력 대응 훈련
- 구로 경찰서 물리력 대응 훈련
- 세종 경찰청 물리력 대응 훈련
- 전국 경찰 특공대 물리력 대응 훈련



사단법인 KKM 대한크라브마가협회 회장
전) 대통령 경호팀장(제19대 대선 문재인)

“ 자신의 경험과 기술을 활용해 체계적인 디지털 정보 수집, 보안, 컨설팅과 경호, 경비 시스템을 개발하고 개인, 기관, 단체 등의 다양한 상황에 효과적으로 대응할 수 있는 보안 시스템을 제공 합니다. “

사업분야

field of business

01. 관제 시스템



02. 건물 관리



03. 환경 미화



04. 시설 경비



06. 대인/의전 경호



05. 행사 경비



G360

AI 채용 솔루션 도입으로
경력 사유 없는 적합한
인력 투입이 가능합니다.

검증된 인력

AI 채용 솔루션 도입으로
고객에 맞는 최적의
경호, 경비 인력 투입이
가능합니다.

우수 인력

자사 전문 교육 과정을 이수한
요원들로 돌발적인 위험 상황에
즉각 대처하고 고객 안전과
편의를 최우선 목표로 하는
품격 있는 경호를 서비스 합니다.

재산 가치 보존

시설물의 손실 방지와
재산 가치 보존에 주력하여
본래 기능 유지를 위해
노력 합니다.

인원 통제

인원 및 차량 출입 통제로
고객 시설의 유입원을 파악하여
불상사를 대비하고 허가 받지 않은
고객 자산이 외부로 반출되는
것을 사전에 방지 합니다.

비밀 유지

클라이언트의 사생활 및
개인 정보는 기업 대외비로
분류하여 외부 노출의 우려가
없습니다.

친절한 안내

임직원 및 내방객에 대한
친절한 대응으로
고객사 가치를 높는 것에
노력 합니다.

관제 시스템

지능형 CCTV 를 운영해 필요 인력 구성원을 낮추어 관리비를 줄이고
통합 관제 시스템 구축으로 보다 뛰어난 관리, 감독, 지휘 체계를 확립할 수 있습니다.



지능형 CCTV 는 사람·차량 등의 객체인식 및 움직임 이벤트를 분석·선별해 위험 상황으로 예상되는 CCTV 영상을 우선적으로 관제화면에 표출해 주는 지능형 서비스

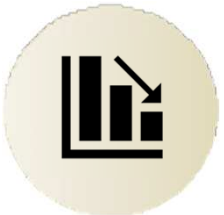

통합 관제 시스템 도입으로 관제 효율은 3배 이상 상승하며 필수 보안 요원 운영 감소로 관리비를 줄여 고객사 사업장에서 필요로 하는 인건비를 혁신적으로 감축 시킬 수 있습니다.



환경 미화

G360

고객의 청결한 생활공간을 위해, 친환경 위생
건물관리의 전문적인 기술과 노하우로 건강하고
청결한 주변환경을 만들어갑니다.



건물 내 외부 청소

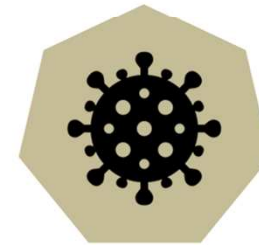

정기 소독



해충 방제

전문가와 전문 장비를 투입하여 전문 청소,
소독 작업을 실시하고 있으며 고객사의
불편함이 없도록 차별화 된 서비스를 제공
합니다.



고객만족

시설 경비

체계적인 훈련을 통해 양성된 경비, 보안 요원들이 어떠한 상황에도 신속하게 대처하여 고객이 믿고 맡길 수 있는 튼튼한 울타리가 되도록 최선의 노력을 다하겠습니다.



병원, 관공서

금융 기관

백화점, 쇼핑몰

일반 기업, 사무실

- 시큐리티 서비스
- 공장 생산 시설 보안 관리
- 금융기관 안전 및 고객 응대
- CCTV 및 상황실 운용 관리
- R&D 센터 보안 유지
- 판매, 유통 시설 보안 관리
- 통제구역 보안 유지 관리
- 보호구역 출입통제 및 경비

주요업무

도난, 화재 등의 위험 상황 발생 방지
 안내, 방문 기록, 야간 순찰, 감시, 순회 점검
 안전 점검, 진압, 비상 방송, 대피 유도
 내방객 응대, 임직원 대응

국내 각종 상업시설 및 공공시설의 특화된 보안관리로 시설 컨셉에 맞는 시설 경비 서비스를 제공합니다.

행사 경비

각종 콘서트, 스포츠 경기, 기업PR 행사, 이벤트 행사, 주주총회 등 대중의 안전과 질서 유지 고객 보호 운영의 노하우로 행사 현장을 사전에 분석하고 예측함으로써 최적의 행사 진행이 가능

주요업무

행사 위험 요소 사전 점검
 고객사 이미지 구축
 출연자 및 관계자 의전
 행사장 질서 유지
 반입 금지 물품 검문검색
 차량 통제, 주차관리

행사장 내외 돌발 상황 대처
 시설물 관리
 화재 예방 및 도난 방지
 각종 범죄 예방
 안전사고 예방 및 대응
 클라이언트 보호



01

콘서트 경비

02

기업 행사 경비

03

팬 사인회 경비

04

스포츠 경비

05

모델 하우스 경비

06

전시회 경비

07

파티장 경비

대인/의전 경호

G360의 대인 경호 서비스는 AI 채용 솔루션 도입으로 검증된 최적의 인력을 바탕으로 고객 신변 보호에 문제점을 도출하고 고객의 기대에 부응하기 위해 끊임없이 노력합니다.

고객 가치

고객의 대, 내외적인 행사 및 바이어 초청, 시연회 등의 행사에서 고객 가치가 더욱 빛날 수 있으며 고객 이미지에 맞는 의전 서비스

주요업무

- 기업 단체 주주총회 질서 유지
- 법정동행 경호 서비스
- 문화 행사 및 집회시설 경호 서비스
- VIP 수행 경호
- 개인 경호 서비스
- 정부요인 특별 경호 서비스

"다양한 범죄 수법에 유연하고 탄력적인 경호 활동으로 고객의 안전을 책임지는 서비스"

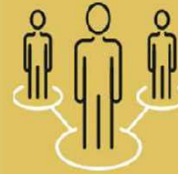

체계적이고
효율적인 인원 관리

교육훈련 강화로
업무 능력 향상



➤ **고객만족**

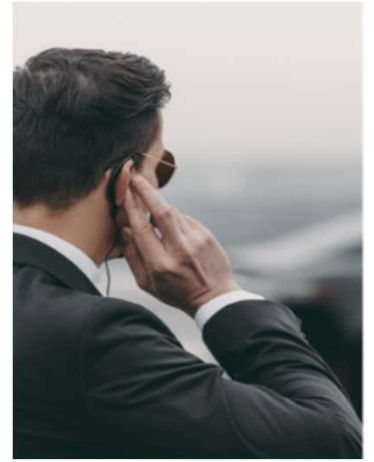
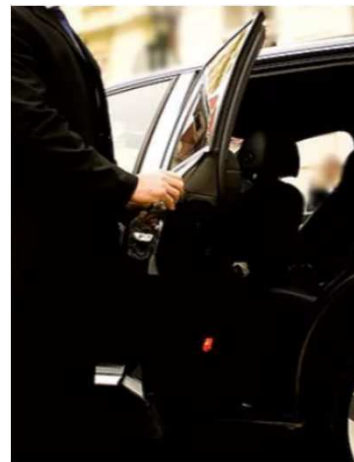

서비스 강점

SERVICE STRENGTH

- AI 채용 솔루션 도입으로 경호&경비 요원들의 서비스 마인드, 인성 등 검증된 인력 운영
- 자사 경호&경비 교육 프로그램을 통해 보다 전문적인 인력 육성
- 사회적 문제로 대두되고 있는 흥기 범죄 대처 훈련 및 전문 지도자 파견



AI 채용 솔루션

채용하는 경호, 경비 인력들의 인성, 성품, 결격사유 검증으로 고객 서비스 품질을 비약적으로 향상 시키고 있습니다.



장학 제도

요원들의 사기를 증진 시키기 위해 분기별 우수 요원들을 선정하여 특별 상여금을 지급하고 있으며 강한 유대감과 결속력을 자랑할 수 있습니다.



직무 교육

경호, 경비 요원들의 직무 강화와 고객 서비스를 위해 자체적인 직무 교육을 하고 있어 위급 상황 발생 시 즉각적인 대처가 가능하여 고객 안전을 위해 최선의 노력을 하고 있습니다.



통합 관리 솔루션

인력 경비, 시스템 보안, 환경 미화 서비스를 통합해 관리, 감독의 단순화와 손실 되는 물적, 인적 자원을 보완하고 있습니다.



전문화

경호, 경비 요원들이 위험 상황 발생 시 즉각적인 대처가 가능한 물리력 대응 훈련 및 전문 지도자 파견

SECURITY

AI 채용 솔루션

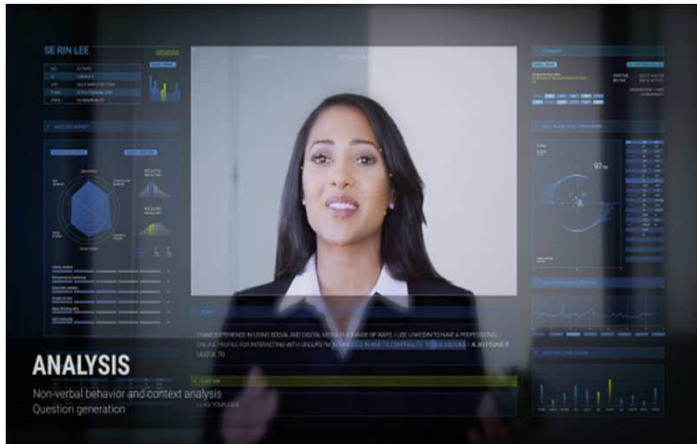

Genesis lab과 함께 일하는 것은 정말 즐거웠습니다.
 팀은 인터뷰의 비정량적 요소에 대해 정확한 페인포인트를 찾아내고 AI 기술을 활용해 데이터 기반 의사결정을 가능하게 했습니다.

육군식
 LG유플러스 인재채용팀 팀장

소프트스킬 평가

소프트스킬 총평

커뮤니케이션 및 태도역량을 고려한 채용추천 점수로 전체 응시자 100명 중 12등이고 지원 직무에서 50명 중 1등으로 2등급에 속합니다. 전반적으로 일관성 있는 답변 태도를 보이고 있습니다. 점수도 높다면 어떤 질문이 나오더라도 침착하게 대응을 잘한다는 것을 의미합니다. 소프트 스킬중에서 상대적으로 강점을 보이는 지표는 논리성, 자신감, 호감도입니다. 반면, 상대적으로 가장 약점으로 보이는 지표는 밝은 표정, 신뢰성, 활기참입니다.

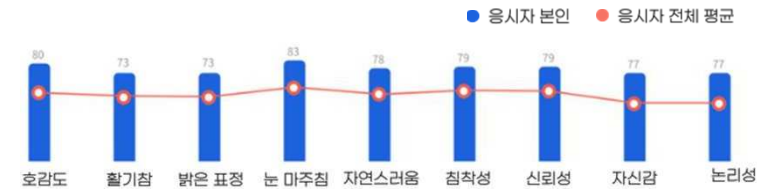

BIG5 성격특성

해당 응시자는 면접영상에서 보여지는 성격특성 요소 중에 성실(가) 가장 높게 나왔습니다. 외향성은 타인에게 편안함을 주고, 조화로운 관계를 유지하는 성향을 보여주는 성격 요소입니다. 자신보다는 타인중심적이어서 배려가 깊고 양보를 잘 하는 경향을 보입니다. 또한 이 성향이 높으면 협업이 필요한 직무나 사람을 자주 만나는 직무에서 적합하다는 이미지를 줄 수 있습니다.

1순위 성실성 63% 2순위 신경성 58% 3순위 개방성 50%



AI 분석

고객사 인재상을 파악하고 파견하는 경호, 경비원에 대해 구조화 면접으로 자소서를 분석하고 상응하는 소프트 스킬 등을 AI 엔진을 통해 분석해 적합한 인재를 선별 합니다.

객관성

면접관의 주관적 견해가 첨부되지 않아 경호, 경비 요원 인재상에 더욱 부합하는 채용이 가능합니다.

신뢰성

국내 우수 대기업, 공공기관 및 군 조직(청와대, 육군, 해군, 해병대, 병무청 등)에서 선행 도입하여 검증된 데이터를 바탕으로 AI 면접 결과의 정확도에 신뢰성이 있습니다.

장학 제도

분기별 우수 요원을 선정하고 특별 상여금 지급하여
동기부여와 직업 윤리의식을 지속적으로 제고함

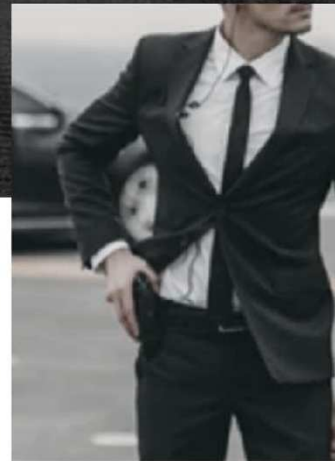

신뢰와 신용으로 고객에게 보답하고 지치지 않는 자세로 진보 하는 기업이 되겠습니다.

01

AI 채용
솔루션

- AI 영상 면접 (채용)
- AI 영상 평가 (진급)
- AI 영산 진단 (교육)
- 대통령 경호처, 국방부 간부 채용 시스템 도입

02

AI 직무
검사

- 직무 검사를 통해 업무 적합성 판단 및 진급 시 반영

03

응급처치

- 동료 및 고객 위험 상황 발생 시 대처법(부상자 이동)

04

CPR

- 이태원 참사 등과 같은 인명 피해 대비 교육
- 상황 발생 시 골든타임을 확보하여 전문 의료진 도착 전 까지 안전 확보
- 년 1회 보수교육 자격증 갱신 (대한적십자사, 미국 EFR)

05

의전
서비스 교육

- 고객과의 대화, 복장, 걸음걸이, 말투, 시선처리 등 방문자와의 접촉 시 행동요령 및 품행 교육

06

비상상황
대처교육

- 재난, 테러 등 비상 상황 발생 시 대처 요령 교육

07

자세/언어
교육

- 시설 내/외 고객 응대와 대처 요령 교육

08

체력 측정

- 팔굽혀펴기
- 윗몸일으키기

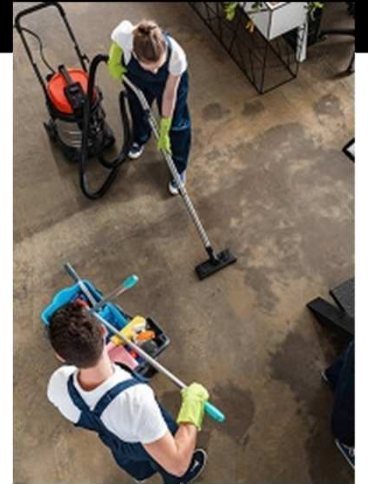
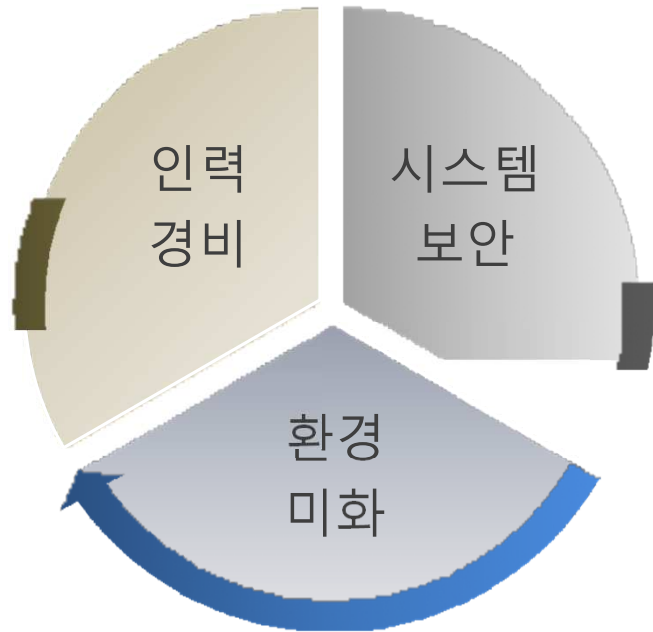

고객 가치

시설물에 필요한 솔루션을 통합 관리해 고객사 비용 절감과 편의성 향상에 노력하고 있습니다.

05 전문화



Value

경호, 경비 요원들의
KKM 근접전투술(크라
브마가) 교육 지원 [호신
술, 법집행, 물리력 대응]

KKM 근접전투술 공식
지도자 현장 파견

- ✔ **능력 향상**
 KKM 근접전투술을 활용하여 위기상황 대응능력을 제고 함

- ✔ **특수 인력 파견**
 전문 근접전투술 과정을 이수한 KKM 공식 지도자를 현장에 파견해 특수한 상황을 효과적으로 대응

- ✔ **고객 만족**
 사회 문제 대응 (문지마 폭행, 흥기 난동 등) VIP 테러 대응 (특정 인물에 대한 공격)

협력사

PARTNERS

협력사와의 업무 협업으로 보다 나은 고객 서비스에 항상 노력 합니다.

genesis lab

GENESIS LAB

AI 채용 솔루션 지원
비대면 채용 환경 제공
데이터 기반 AI 분석
뷰인터 HR 솔루션

KKM

KKM

경호, 경비 교육 지원
경호, 경비 장비 지원
경호, 경비 인력 지원

TEV
K O R E A
TOTAL SERVICE FOR U.S.

TEV KOREA

경호, 경비 차량 렌탈
경호, 경비 차량 정비
경호, 경비 특수 차량 제작
경호, 경비 훈련소 운영

NOAH
ventures

NOAH VENTURES

IBM i2 Analyze
내부감사
디지털 포렌식

"G360"은 기존의 산업 패러다임을 바꾸고 다양한 기술들을 연결하기 위해
국내외 다양한 관계사들과 서로 경쟁력을 키우며 함께 성장하고 있습니다.

회사 소개 영상 QR



QR 코드 스캔 or 클릭 시
영상을 시청 할 수 있습니다.



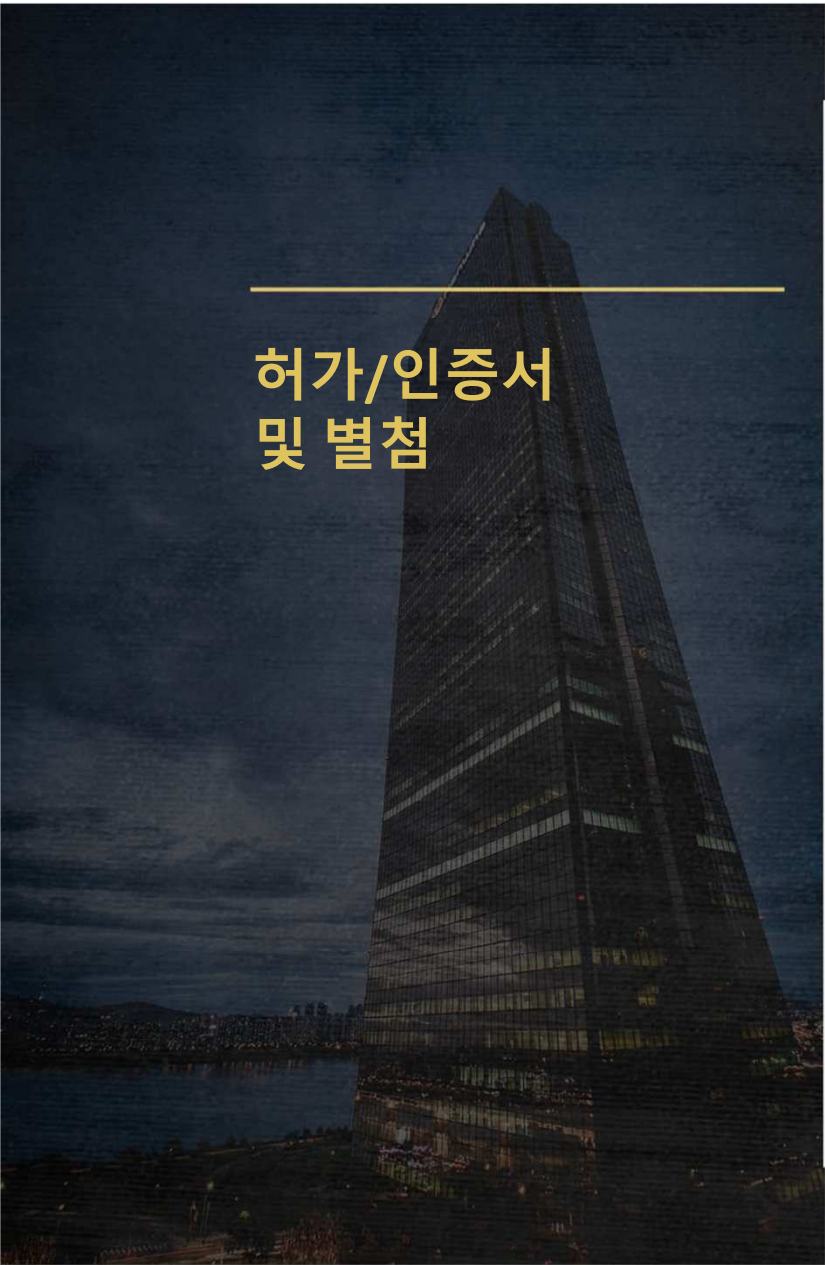

허가/인증서 및 별첨

G360

1. 사업자등록증
2. 경비업허가증
3. 근로자파견사업허가증
4. 중소기업확인서
5. 직접생산확인증명서
6. 영업배상책임보험
7. 4대보험완납증명서
8. 국세완납증명서
9. 지방세완납증명서

사업자등록증

사업자등록증 (법인사업자)

등록번호 : 613-81-81792

법인명(단체명) : 주식회사 지360
대표자 : 구본근

개업연월일 : 2020년 02월 19일 법인등록번호 : 110111-7395563
사업장소재지 : 서울특별시 강남구 영동대로57길 6, 비 1층(삼성동)

본점소재지 : 서울특별시 강남구 영동대로57길 6, 비 1층(삼성동)

사업의종류 : 서비스업 공역
 제조업 공역 및 공조 서비스업
 건설, 광학 및 기술서비스업 의복 제조
 상회전문 관리, 자문지원 및 컨설팅 시·술주선 판매 및 권설팀
 부동산 관리, 지리정보 및 미디어 임시 및 밀당 인쇄 공업업
 정보업 상품판매 공업 및 전자관리 서비스업
 서비스업 교육프랜차이즈
 서비스업 온라인교육컨텐츠개발

발급사유 :

사업자 단위 과세 적용사업자 여부 : 예() 부(✓)
전자세금계산서 전용 전자우편주소 :

2024년 06월 05일

삼성세무서장



경비업허가증

제 4676 호

허 가 증

1. 법 인 명 칭 : (주)지360
2. 소 재 지 : 서울시 강남구 봉은사로57길 6, 비1
3. 대표자 성명 : 구본근
4. 주민등록번호 : [REDACTED]
5. 주 소 : 경기도 광명시 일직로 22, 1523호(일직동, 광명역효성해링턴타워더퍼스트)
6. 허가경비업무: 시설경비, 신분보호

*허가일자 : 2022-01-13

경비업법 제4조제1항·제6조제2항의 규정에 의하여 위와 같이 허가합니다.

2022년 01월 14일

서울특별시경찰청



근로자파견사업 허가증

허가번호: 2024-256

근로자파견사업 허가증

- 상호 또는 법인명칭: 주식회사지360
- 소재지: 서울특별시 강남구 봉은사로57길 6 (삼성동) 지층
- 대표자: 구본근
- 생년월일: 1981. 12. 8.
- 허가기간: 2024. 5. 28. ~ 2027. 5. 27.
- 사업소 현황:

「파견근로자보호 등에 관한 법률」 제7조제1항 또는 제10조에 따라 근로자 파견사업을 위와 같이 허가합니다.

2024. 5. 29.

서울지방고용노동청서울강남지청



중소기업 확인서

22. 4. 5. 오후 3:01

https://sminfo.mss.go.kr/sc/sq/SS0202R7_pop?confidNo=001020220168546

발급번호 : 0010-2022-168546

중소기업 확인서 [소기업(소상공인)]

기업명 : 지360
사업자등록번호 : 613-81-81792 법인등록번호 : 110111-7395563
대표자명 : 구분근
주소 : 서울 강남구 봉은사로57길 6 지층
유효기간 : 2022-04-01 ~ 2023-03-31
용도 : 공공기관 입찰용

위 기업은 「중소기업기본법」 제2조 및 「소상공인기본법」 제2조에 의한 소기업(소상공인)임을 확인합니다.

2022년 04월 05일

중소벤처기업부



발급기관 및 발급처는 중·벤처사업은 중소기업진흥지원시스템(sminfo.mss.go.kr)을 통해 확인할 수 있습니다.
중소기업(중·벤처)의 범위 및 인정, 분할 및 재가입 비특수 중소기업의 범위도 상정할 수 있습니다.
가장 새로운 통계 반영받은 경우, 중소기업기본법 제2조에 따라 200만원 이하의 순매출 및 사회적공헌 실적달성 등의 조치가 취해질 수 있습니다.

직접생산확인 증명서

[별지 제3호서식]

제 2022-0432-00352 호

직접생산확인증명서



- 대 분 류 : 국방및지안관련서비스
- 제 품 명 : 경제서비스
 - ※ 동 제품의 직접생산 가능범위: 붙임의 세부품명별 '필수특이사항'에 따름
- 생 산 업 체 명 : 주식회사지360
- 사 업 자 번 호 : 613-81-81792
- 대 표 자 성 명 : 구분근
- 소 제 지(본사) : 서울특별시 강남구 봉은사로57길 6 지하1층
(공장1) : [613-81-81792] 서울특별시 강남구 봉은사로57길 6 지중
- 유 효 기 간 : ※ 붙임의 세부품명별 유효기간 참조
「중소기업제품 구매촉진 및 판로지원에 관한 법률」 제9조제4항 본문 및 같은 법 시행규칙 제5조제3항에 따라 위와 같이 직접생산을 증명합니다.

출력일자 : 2022년 04월 08일

중소기업중앙회



★ 유의사항(행정조치)

- ① 타청생산 제품 또는 다른 회사 관계품 중 직접생산하지 아니한 제품, 직접생산한 관계품에 다른 회사 상표 부착제품 납품금지 (위반시, 모든 중소기업자간경제제품 직접생산확인 취소 및 6개월간 재신청 금지, 형사처벌)
 - ② 생산실비의 입대, 배각 등 직접생산확인기준 미충족 시 30일 이내에 증명서 반납 (미 반납시, 해당제품 직접생산확인 취소 및 6개월간 재신청 금지)
 - ③ 직접생산확인받은 공장의 이전 시 30일 이내 증명서 미반납 시 직접생산확인 취소
- ★ 이 증명서는 중소기업제품 공공구매종합정보망(www.smpp.go.kr)을 통해 출력(2022-04-08 10:06)한 증명서모서 등 정보망에서 권위여부를 확인하실 수 있습니다.

영업배상책임보험

계약기본사항						
보험종목	영업배상책임보험		계약일자	2023년 01월 31일		
보험기간	2023년 02월 01일 24:00부터 2023년 12월 31일 24:00까지					
계약자	계약자	주식회사 지360	증권번호	120230310531	변경번호	0
	주소	(06097) 서울 강남구 봉은사로57길 6 비 1층 (상상동)	연락처	02-3447-7775	소비자유형	전문금융소비자
피보험자	피보험자	주식회사 지360				
	주소	(06097) 서울 강남구 봉은사로57길 6 비 1층 (상상동)				
총보험료	WON 1,020,000		납입방법	일시납		

소재지 사항	
소재지 번호	소재지 정보
1	06097 서울 강남구 삼성동 38-3번지 비 1층

목적물 사항				
소재지번호	목적물번호	목적물명	목적물정보 구분	목적물정보 값
1	1	경비업자	업종	연혁경비(경비업자1)
			산출기초(구분/값/단위)	매출액/112,356,604/WON
			경비명	주식회사 지360
			현금운송포함여부	N
			현금운송단독영위여부	N

담보 사항							
소재지 번호	목적물 번호	담보사항	화제	1인당 보상한도액	1사고당 보상한도액	연간보상총액	자기부담금
1	1	경비업자 특별약관(1)(대인)	WON	100,000,000	100,000,000	100,000,000	2,000,000
		경비업자 특별약관(1)(대물)	WON		100,000,000	100,000,000	2,000,000
		업무시간보장 추가특별약관					

계약공통적용약관			
순번	담보사항	순번	담보사항
1	영업배상책임보험 보통약관	2	태러행위 면책 특별약관
3	정보기술추가특별약관(사이버위험 부분장 특별약관)	4	재재위반 부분장 특별약관
5	날짜인식오류 부분장 추가약관		

분납사항				
회차	분납예정일	비율	화제	금액
0	2023-01-31	100%	WON	1,020,000

보험료사항		
보험료구분	화제	금액
적용보험료	WON	1,020,000
초회보험료	WON	1,020,000
원화환산보험료	WON	1,020,000

강동강동TC지점	02-3434-4260
품질보증 담당자	안원진 (고유번호:20150775040020)
고객상담센터	010-6309-3304
고객상담센터	1588-0100
홈페이지	www.kbins.com

발행처: 상동사업단	1 / 2	발행일: 2023.02.02
P-6421-2108-0091		CF&B&ARD

DB손해보험주식회사
 서울시 강남구 테헤란로 432 DB금융센터
 대표이사 **이국호**

4대보험완납 증명서



발급번호 : 51-20230524-5845235 1/1

사업장 4대 사회보험 완납증명서

보험구분	<input checked="" type="checkbox"/> 건강 <input checked="" type="checkbox"/> 연금 <input checked="" type="checkbox"/> 고용 <input checked="" type="checkbox"/> 산재		
통합납부자번호 (사업장관리번호)	57107540800 (61381817920)	사업자등록번호	613-81-81792
사 업 장 명	주식회사지360		
소 재 지	서울특별시 강남구 선릉로133길 8,3층 (논현동) [논현동 111-11]		

(고용/산재) 정보	* 고용/산재 정보는 고용/산재인 신청한 경우에 표시합니다.		
건설공사명			
보험성립일	보험소멸일		
사업계번호 및 공사업			
용 도	조달청채용원		

발급일, 현재 징수유예액을 제외하고는 체납액이 없음을 확인합니다.

2023년 05월 24일

국민건강보험공단 이사장

* 국민건강보험법 제14조, 국민건강보험법 제85조, 고용보험 및 산업재해보상보험의 보험료징수 등에 관한 법률 제4조 규정에 의하여 이 증명서를 국민건강보험공단에서 발급 합니다.
 * 기입(납부)이력이 있는 보험만 표출됩니다.
 * 법인사업장의 경우 동일 사업자등록번호의 모든 사업장이 거입한 건강, 연금, 고용, 산재보험료를 통합 시 발급합니다.
 (고용/산재인 신청하는 경우에는 신청 사업자관리번호의 본인여부만 해당합니다.)
 * 이 증명서는 건설업 및 발탁업 등 고용, 산재보험료 과징금 대상 사업장의 고용, 산재보험료 본인여부는 포함되지 않습니다.
 * 이 증명서는 공단 홈페이지 www.nhs.or.kr "증명서발급사용확인" 메뉴를 통해 발급 사실을 확인할 수 있습니다.(발급일로부터 90일까지) 또한 본서면상의 QR코드도 잔액여부를 확인할 수 있습니다. 단, 팩스로 발급받은 경우는 이력 조회는 불가능합니다.

 (안면용지인쇄)

국세완납증명서

(1 / 1)



납세증명서

발급번호	4511-619-5995-058	처리기간	즉시(단, 해외이주용 10일)				
납세자 인적사항	성명(상호) 주식회사 지360 주소(사업장) 서울특별시 강남구 봉은사로57길 6, 6, 1층(삼성동)	주민등록번호 (사업자등록번호)	613-81-81792				
증명서의 사용목적	<input checked="" type="checkbox"/> 대금수령 <input type="checkbox"/> 해외이주 (이주번호 제 호, 이주확인일 년 월 일) <input type="checkbox"/> 기 타						
유효기간	2023년 5월 27일						
증명서의 유효기간 정한 사유	<input checked="" type="checkbox"/> 「국세징수법 시행령」 제96조 제1항 <input type="checkbox"/> 기 타 (사유:)						
연장·유예 내역	연장·유예 종류	연장·유예 기간	과세기간	세목	납부기한	세액	가산금
(단위: 원)							
몰치납세의부 제납내역	위탁자·양도담보설정자	과세기간	세목	납부기한	세액	가산금	
(단위: 원)							

「국세징수법」 제108조 및 같은 법 시행령 제95조에 따라 발급일 현재 위의 연장·유예액 또는 「국세기본법」 제42조, 「종합부동산세법」 제7조의2·제12조의2 또는 「부가가치세법」 제3조의2에 따른 양도담보권자 또는 수탁자의 몰치납세의부와 관련된 제납액을 제외하고는 다른 제납액이 없음을 증명합니다. * 발급일 현재 지정납부기한이 도래하지 않은 미납국세는 제납액이 아니므로 증명 대상에서 제외됨.

접수번호 503364762782
 담당부서 민원봉사실
 담당자
 연락처 02-3011-7556

2023년 4월 27일
 삼성세무서장

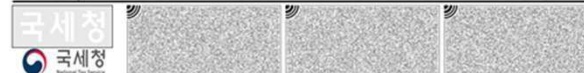

* 본 증명서의 위·변조 여부는 발급일로부터 90일 이내 「국세청 홈택스(www.hometax.go.kr) 또는 모바일 홈택스 > 민원증명(증명발급)」에서 발급번호로 확인, 또는 문서 하단의 마크로드로 확인이 가능합니다. (공문서를 위·변조하거나 행사한 자는 10년 이하의 징역에 처할 수 있습니다.)
 * 본 증명서 홈택스(www.hometax.go.kr)에서 해당 온라인 서비스를 통해 발급된 증명서입니다.
 * 본 증명서는 대리인(유한회사, 법무법인제호)이 신청하여 발급한 것입니다.

지방세완납증명서



문서확인번호 : 1682-5805-3126-8446



지방세 납세증명(신청)서 Local Tax Payment Certificate(Application)

(1/1)

발급번호 Issuance Number	102703	접수일시 Time and Date of receipt	2023-04-27 16:27:44	처리기간 Processing Period	즉시 Immediately
납세자 Taxpayer	사업(법인명) Name of Corporation	주인(법인, 외국인)등록번호 Resident(Corporation, Foreign)Registration Number			
	주소(영업소) Address(Business Office)	서울특별시 강남구 봉은사로57길 6			
증명서의 사용 목적 Purpose of Certificate	<input type="checkbox"/> 대금주령 Receipt of payment	<input type="checkbox"/> 대금 지급자 Payer			
	<input type="checkbox"/> 해피이주 Expiration	<input type="checkbox"/> 해피이주 신고일 Date of the Report			
	<input type="checkbox"/> 부동산 신탁등기 Registration for real estate trust	<input type="checkbox"/> 신탁 부동산의 표시 (소재지, 건물명칭 및 번호) Information of real estate trust (Location, Building name and number)			
	<input type="checkbox"/> 그 밖의 목적 Others	<input type="checkbox"/> 제출용 Copies(Copies)			
증명서 신청부수 Copies of Certificate Needed					1 부 Copy(Copies)

「지방세징수법」 제5조 및 같은 법 시행령 제6조제1항에 따라 발급일 현재 징수유예등 또는 체납처분유예등을 제외하고는 다른 체납액이 없음을 증명하여 주시기 바랍니다.

I request to certify that I have no delinquent taxes except for the above-mentioned suspension of tax collection or suspension of disposition of delinquent tax as of the issued date of this certificate, in accordance with the provision of the Article 5 of Collection Act for Local Taxes and Article 6(1) of the Enforcement Decree of Collection Act for Local Taxes.

신청인(납세자) 주식회사지360
Applicant(Taxpayer) (Seung-ho or In)

징수유예등 체납처분유예의 명세		Suspension of Tax Collection or Suspension of Disposition of Delinquent Tax				
유예종류 Type of taxes suspended	유예기간 Period of taxes suspended	과세연도 Tax Year	세 목 Tax items	납부기한 Due date for payment	지방세 Tax Amount	가산금 Penalties
- 해당 사항 없음(None) -						

「지방세징수법」 제5조 및 같은 법 시행령 제6조제2항에 따라 발급일 현재 위의 징수유예등 또는 체납처분유예등을 제외하고는 다른 체납액이 없음을 증명합니다.

I hereby certify that I have no delinquent taxes except for the above-mentioned suspension of tax collection or suspension of disposition of delinquent tax as of the issued date of this certificate, in accordance with the provision of the Article 5 of Collection Act for Local Taxes and Article 6(2) of the Enforcement Decree of Collection Act for Local Taxes.

- 증명서 유효기간 : 2023년(yyyy) 05월(mm) 27일(dd)
Period of Validity
- 유효기간을 정한 사유 : 지방세징수법 시행령 제 7조(납세증명서의 유효기간)
Reason for determining the validity date

서울특별시 강남구청장 2023년 04월 27일(dd)
The Chief of Gangnam-gu district SEOUL KOREA

◆ 본 증명서는 인터넷으로 발급되었으며, 정부24(gov.kr)의 인터넷발급문서진위확인 메뉴를 통해 위·변조 여부를 확인할 수 있습니다. (발급일로부터 90일까지) 또한 문서 하단의 바코드로도 진위확인(정부24 앱 또는 스캐너를 문서확인 프로그램)을 하실 수 있습니다.



G360은 계속 성장하고 있습니다.

✉ support@g360.kr

☎ 02-3447-7775

Fax: 02-6008-0139

🏠 <https://g360.kr/>

서울시 강남구 봉은사로 57길 6



최고의
인력 파견



100%
의뢰 성사

G360



254 건
신속 대응

G360

회사소개서

COMPANY PROFILE

감사합니다

SECURITY

G360